安中市立第一中学校　駐車場案内図

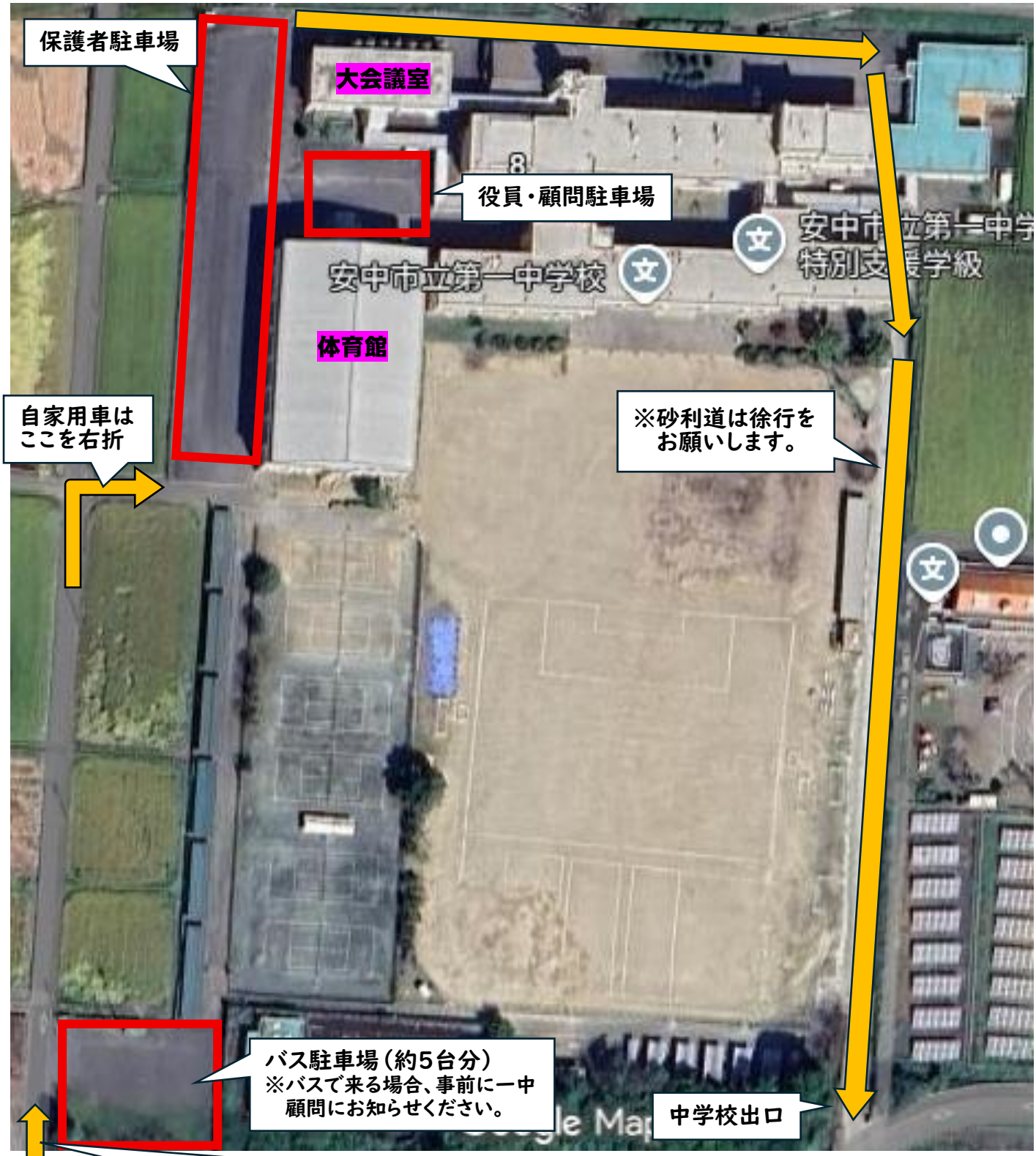

国道18号を曲がって坂を下りてくる。
※18号から中学校への道に入る際、案内板などはありませんのでご注意ください。

保護者の方々

〇体育館西側のスペースを使い、道路側・体育館側のどちらかに寄せて駐車してください。
　※朝の時間帯は混み合って大変危険ですので、選手を降ろしてそのまま校外に出られる場合、
　　黄色い矢印に従って一方通行をお願いします。

大会役員・顧問の先生方

〇体育館と大会議室の間のスペースに駐車してください。